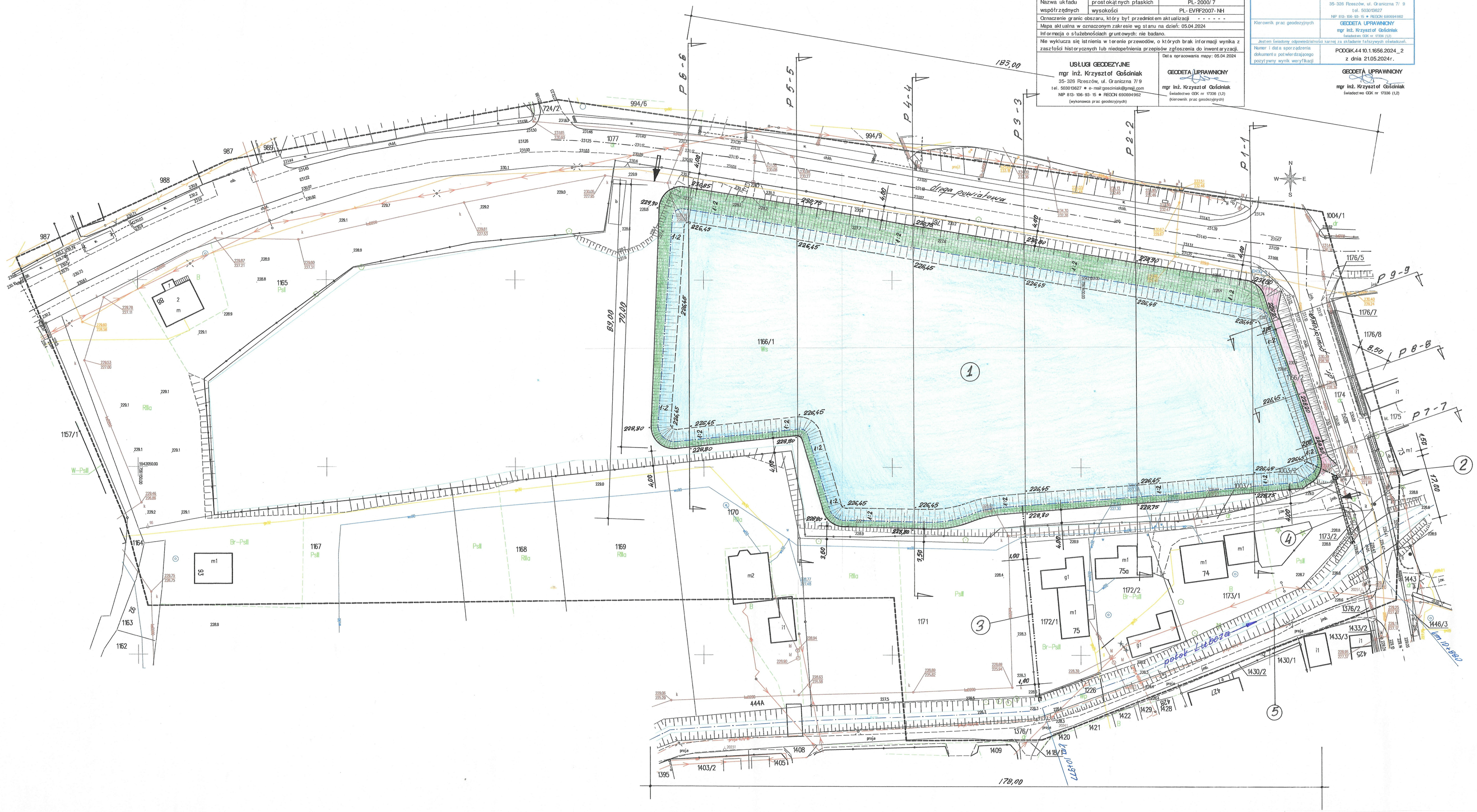

MAPA DO CELÓW PROJEKTOWYCH		
Identyfikator zgłoszenia pracy geodezyjnej		PODGiK.44 10.1.1656.2024
Identyfikator wykonawcy		417 2024
Miejscowość		ZGŁOBIEŃ
Jednostka ewidencyjna	identyfikator_nazwa	181603_5 Boguchwała obszar wiejski
Obręb ewidencyjny	identyfikator_nazwa	0010 ZGŁOBIEŃ
Skala mapy		1:500
Godło mapy		7.124.28.14.3.3 7.124.28.14.3.4, 7.124.28.19.1.2
Nazwa układu współrzędnych	prostokątnych płaskich	PL-2000/7
	wysokości	PL-EVRF2007-NH
Oznaczenie granic obszaru, który był przedmiotem aktualizacji		- - - - - -
Mapa aktualna w oznaczonym zakresie wg stanu na dzień: 05.04.2024		
Informacja o służebnościach gruntowych: nie badano.		
Na wykluczą się istnienia w terenie przewodów, o których brak informacji wynika z zasobów historycznych lub niedopełnienia przepisów zgłoszenia do inwentaryzacji.		

USŁUGI GEODEZYJNE
mgr inż. Krzysztof Gościniak
35-326 Rzeszów, ul. Graniczna 7/ 9
tel. 503015627 e-mail gosciniak@gmail.com
NIP 813-106-93-15 REGON 690884962
(wykonawca prac geodezyjnych)

Data opracowania mapy: 05.04.2024

GEODETA UPRAWNIONY
mgr inż. Krzysztof Gościniak
(kierownik prac geodezyjnych)

OŚWIADCZENIE O UZYSKANIU POZYTYWNEGO WYNIKU WERYFIKACJI	
OŚWIADCZENIE JEST ROZWINIĘCIEM Z UMIEJĘTNIENIEM DOKUMENTÓW OPRACOWANYCH NA PODSTAWIE WYKONANYCH PRAC GEODEZYJNYCH NA POTRZEBY POSTĘPOWAŃ ADMINISTRACYJNYCH, POSTĘPOWAŃ SĄDOWYCH LUB CZYNNOŚCI CYWILNOPRAWNYCH.	
Identyfikator zgłoszenia pracy geodezyjnej	PODGiK.44 10.1.1656.2024
Organ Służby Geodezyjnej i Kartograficznej, który otrzymał zgłoszenie pracy geodezyjnej	STAROSTA RZESZOWSKI Powiatowy Ośrodek Dokumentacji Geodezyjnej i Kartograficznej w Rzeszowie
Wykonawca prac geodezyjnych	USŁUGI GEODEZYJNE mgr inż. Krzysztof Gościniak 35-326 Rzeszów, ul. Graniczna 7/ 9 tel. 503015627 NIP 813-106-93-15 REGON 690884962
Kierownik prac geodezyjnych	GEODETA UPRAWNIONY mgr inż. Krzysztof Gościniak świadectwo GGK nr 17336 (1,2)
Jestem świadomy odpowiedzialności karnej za składanie fałszywych oświadczeń.	
Numer i data sporządzenia dokumentu potwierdzającego pozytywny wynik weryfikacji	PODGiK.44 10.1.1656.2024_2 z dnia 21.05.2024r.

GEODETA UPRAWNIONY
mgr inż. Krzysztof Gościniak
świadectwo GGK nr 17336 (1,2)

LEGENDA:

A. Administracja:

———— - istniejące granice działek

- linie rozgraniczające teren inwestycji, zgodnie z załącznikiem graficznym Nr 1 przedłożonym do decyzji Burmistrza Boguchwały z dnia 14.04.2025 r. znak RMP.6733.8.32025 o lokalizacji inwestycji celu publicznego

B. Zagospodarowanie terenu:

(1) — projektowana czasza stawu; powierzchnia (w obrysie górnej krawędzi skarp czaszy); 1,2 ha, powierzchnia lustra wody przy NPP; 1,0 ha, normalny poziom piętrzenia; 228,00 m npm, objętość retencjonowanej wody; 15,1 tyś. m^3, głębokość wody w stawie; od 1,55 m, nachylenie skarp n = 1 : 2 rzędna dna; 226,45 m n.p.m., góra krawędzi skarp na rzędnych: 230,75 do 231,50 m n.p.m. po stronie północnej, 228,75 do 228,80 m n.p.m. po stronie południowej, 228,20 m n.p.m. po stronie wschodniej i 228,80 do 228,90 m n.p.m. po stronie zachodniej

(2) — projektowane urządzenie piętrzące typu studnia piętrząco – spustowa; studnia betonowa o wym. wew. 1,20 x 1,20 m, wysokość komory przelewowej studni 2,72 m, rzędna dna; 226,43 m npm, wysokość piętrzenia 1,55 m, rurociąg doprowadzający i odprowadzający wodę; rury K-2 PP DN/ID 500 mm (lub HDPE), długość; 27,0 m, rzędna dna na odpływie; 226,38 m npm, rzędna dna dopływie; 226,45 m npm, umocnienie wlotu do rurociągu; bruk z kamienia łamanego 13-16 cm na podsypce cementowo-piaskowej. Urządzenie piętrzące zlokalizowane w południowo-wschodniej części stawu, z ujściem do potoku Lubcza, po trasie istniejącej budowli piętrzącej typu mnich przewidzianego do rozbiórki z uwagi na zły stan techniczny

(3) — projektowany rurociąg z rur K-2 PP DN/ID 400 mm (lub HDPE) w środkowej części czaszy po stronę południowej z wylotem na skarpie stawu i wlotem zlokalizowanym na lewej skarpie potoku Lubcza, którego celem będzie skierowanie do stawu części wód z potoku Lubcza przy przepływach burzowych. Długość rurociągu 51,6 m, spadek i = 0,2%, rzędna dna na wlocie 228,00 m n.p.m., rzędna dna na odpływie 227,90 m n.p.m., Wlot do rurociągu typowy – według Katalogu Powtarzalnych Elementów Drogowych – część IV Karta 02.16. Na odpływie do stawu zamontowana klapa zwrotna uniemożliwiająca cofnięcie się wody ze stawu do potoku

(4) — istniejące urządzenie piętrzące typ mnich (do rozbiórki z uwagi na zły stan techniczny) składający się z;
a) stojaka betonowego: szerokość 0,80 m, wysokość 2,30 m, głębokość korpusu 0,80 m, szerokość światła korpusu 0,50 m, grubość ścian korpusu 0,15 m, rzędna 226,98 m n.p.m., rzędna góry 229,28 m n.p.m., od strony dopływu stojak wyposażony w dwa rzędy stalowych prowadnic zamknięcia szandorowego wykonane z ceownika szerokości 50 mm,
b) leżak wykonany z rur Fi 400 mm długość 17,20 m z odpływem do potoku Lubcza, rzędna dna na odpływie 226,85 m n.p.m., rzędna dna na dopływie 226,98 m n.p.m.

(5) — istniejący potok Lubcza

——► - dostęp do drogi powiatowej: dz. nr ewid. 1174 o nawierzchni bitumicznej i drogi powiatowej: dz. nr ewid. 1077 o nawierzchni bitumicznej – wjazd na teren inwestycji

OŚWIADCZAM, ŻE NINIEJSZA MAPA JEST ZGODNA Z ORYGINALNĄ MAPĄ DO CELÓW PROJEKTOWYCH

Geodeta uprawniony
mgr inż. Krzysztof Gościniak
świadectwo GGK nr 17336 (1,2)

Inwestor: Gmina Boguchwała		Przedsięwzięcie budowlane: Budowa stawu w Zgłobniu – przystosowanie do funkcji retencyjnej i rekreacyjnej na terenie inwestycyjnym obejmującym działki nr ewid. 1166/1, 1166/2 oraz części działek nr ewid. 1173/2, 1003/1, 1003/2, 1226, 1172/1, 1174 położone w miejscowości Zgłobień, gmina Boguchwała		
Faza opracowania: PROJEKT ZAGOSPODAROWANIA TERENU		Tytuł rysunku: Projekt zagospodarowania terenu	Skala: 1 : 500	Nr rysunku: 2
Funkcja	Imię i nazwisko	Nr. uprawnień	Data	Podpis
Asystent projektanta	mgr inż. Mateusz Krasowski		09.2025 r.	
Projektant	mgr inż. Roman Romaniak	MEL - 139/79 PDK/0106/PWOS/08	09.2025 r.	
Sprawdził	mgr inż. Wojciech Baran	PDK/0374/POOH/21	09.2025 r.	